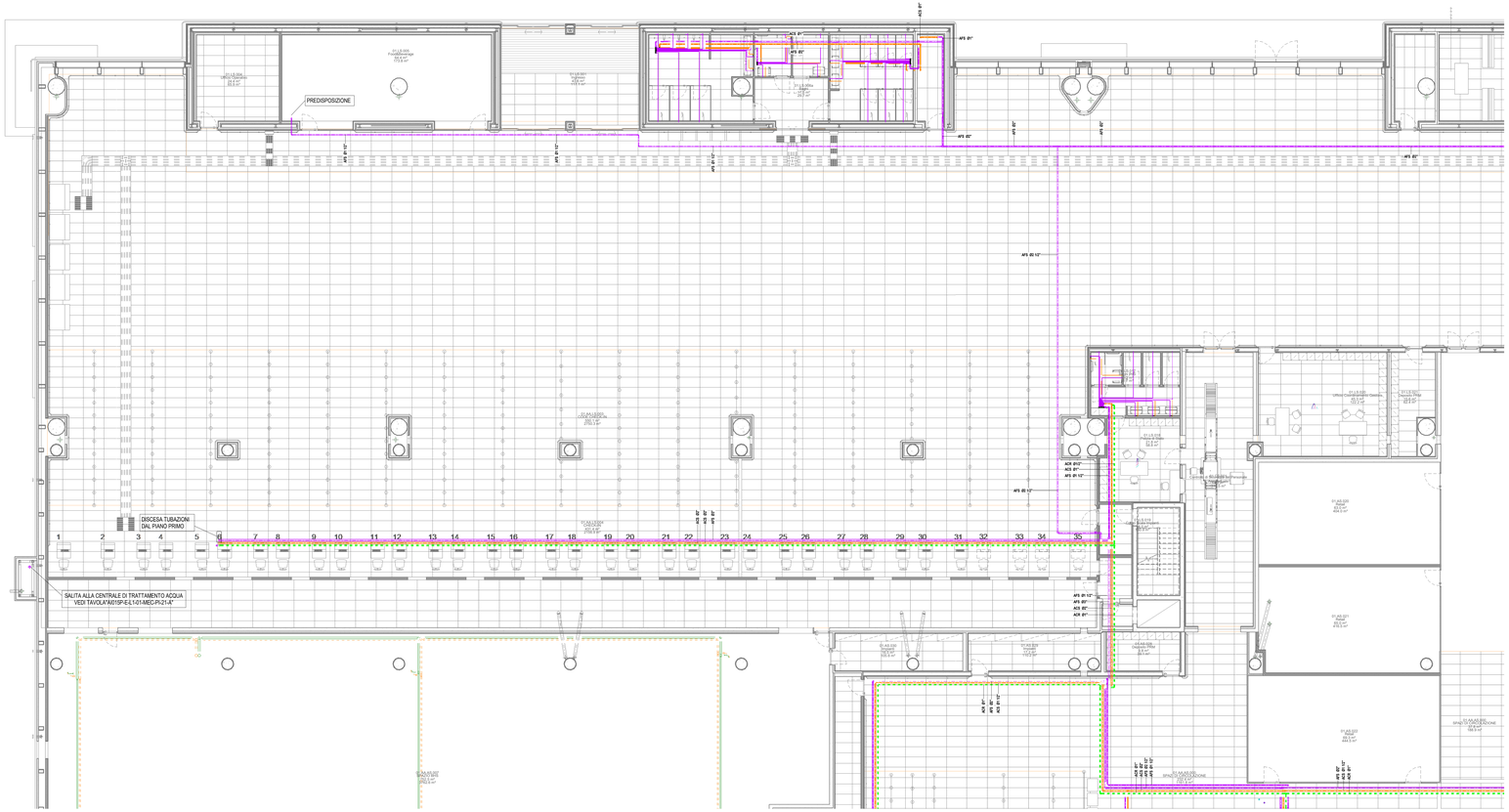

Pianta piano terra - Impianto idrico-sanitario

Scala 1 : 100

LEGENDA

CSA-XXX		COLLETTORE IDRICO SANITARIO INSTALLATO NEL CONTROSOFFITTO
	AFS	TUBAZIONE ACQUA FREDDA SANITARIA
	ACS	TUBAZIONE ACQUA CALDA SANITARIA
	ACR	TUBAZIONE ACQUA CALDA RICIRCOLO
PDC-001		SCALDACQUA A POMPA DI CALORE MURALE PER LA PRODUZIONE DI ACQUA CALDA SANITARIA - Capacità: 80 l - Potenza elettrica assorbita massima: 350 W (230V) - COP: 2,77 (Tae +7°C; Taf 10°C; Tac 55°C) - Gas refrigerante: R290 (carica:0,150 kg) - Resistenza elettrica integrativa: 1,200 W - Dimensioni (lxhxp): 500x1,170x520 mm - Peso: 90 kg Costruttore: ARISTON Modello: NUOS PLUS S2 Wi-Fi WH 80 o equivalente

CARATTERISTICHE APPARECCHI IDROSANITARI

DENOMINAZIONE	ø ACQUA CALDA	ø ACQUA FREDDA	ø SCARICO
LAVABO	ø 16/11,5 mm	ø 16/11,5 mm	ø 50 mm
VASO	-	ø 16/11,5 mm	ø 110 mm
ORINATOIO	-	ø 16/11,5 mm	ø 50 mm
DOCCETTA DISABILI	ø 16/11,5 mm	ø 16/11,5 mm	-
DOCCIA	ø 16/11,5 mm	ø 16/11,5 mm	ø 50 mm

K-PLAN TERMINAL PARTENZE

Ente Nazionale per l'Aviazione Civile

AEROPORTO CIVILE DI LAMEZIA TERME (CZ)

LOTTO L1 - Sviluppo aerostazione passeggeri
CUP: H84G22000030009
LOTTO L2 - Interventi per la security e la digitalizzazione
CUP: H86I22000390002
LOTTO L6 - Potenziamento delle reti di sottoservizi e impianti tecnologici
CUP: H84G22000060009

PROGETTO ESECUTIVO

LOTTO L1

IMPIANTI TERMOMECCANICI - STATO DI PROGETTO
Terminal partenze - Pianta piano terra - Impianto idrico-sanitario - Quadrante A

GRUPPO DI PROGETTAZIONE
Raggruppamento Temporaneo di Professionisti:

Direttore Tecnico e Responsabile integrazione prestazioni specialistiche: ing. Filippo Bucola
Geologia: dott. Emanuele Fresia
Progettazione strutture: ing. Alessandro Cacciatori
Project Manager: ing. Emanuela Perrne
CSP: arch. Elisabeth Forero

Direttore Tecnico: ing. Giambattista Parietti
Progettazione Specialistica Impianti:
ing. Marco Bergami
P.I. Daniele Tagini
ing. Enrico Faccinetti

Direttore tecnico: ing. Aeronautico Carlos Berenguer López
Responsabile sistemi di trasporto:
ing. Pedro Tena Cabanlon

Direttore tecnico: arch. Emanuela Valle
Progettazione architettonica:
arch. Maria Camilla Valle
arch. Leonardo Giovannozzi

Direttore tecnico e progettazione strutturale:
ing. Gianluca Valentini
Coordinatore progettazione strutture
ing. Matteo Pagnozzi

CODICE ELABORATO							REVISIONE			
Fase	Lotto	Ambito	Disciplina	Tipo	Numero	Rev	Scala	Id.	Data	Descrizione
E	L1	01	MEC	PI	17	A	Come indicato	A	FEBBRAIO 2026	EMISSIONE

NOME FILE: **A0115P-E-L1-01-MEC-PI-17-A.dwg**

REDAZIONE: A. Rodari ETS

Visto del Committente: **Società Aeroportuale Calabrese S.p.A.**

INTERVENTO FACENTE PARTE DEL	IL RESPONSABILE DEL PROCEDIMENTO:	IL POST HOLDER DI AREA:
Contratto istituzionale di Sviluppo "CIS VOLARE"	ing. Ferdinando Saracco	OPERATIONAL SERVICES MANAGER: Emilio Parrillo PASSENGER EXPERIENCE MANAGER: Sabrina Milano PH PROGETTAZIONE: Ferdinando Saracco

Approvazione **ENAC:**